PUBSURE

논문 투고 준비 – 다운로드 가능 템플릿

저널에 논문을 제출할 준비가 되셨나요? 투고 전에 반드시 점검할 사항을 체크해 봅시다!

1

원고 형식

제출하는 저널의 주요 지침을 잘 확인하고, 따르고 있는지 체크합니다.

2

원고 구조

원고가 제목부터 사사 및 각주까지 기본적인 구성을 잘 갖추고 있는지 확인합니다.

3

문장과 흐름

잘 쓰여진 원고를 위해 문장 구조 및 문법, 이해도에 집중해 봅니다.

4

그래픽

명확하고 잘 구조화된 표나 그래프로 데이터를 효과적으로 제시합니다.

5

사실 관계와 세부 사항

정확성과 일관성을 위해 숫자 및 사실 관계, 데이터, 부호 등을 철저하게 확인하세요.

6

저자 정보

저자의 이름, 기여도, 연락처 등 관련한 모든 세부 사항이 잘 포함되었는지 확인하세요.

7

저작자 표시 및 사사

참고 문헌, 허락 및 동의를 포함하여 도움 받은 모든 사항에 대해 언급해야 합니다.

8

이해관계 충돌

원고를 저널에 제출할 때에는 잠재적인 이해 충돌을 모두 공개해야 합니다.

9

윤리 준수

연구가 해당 분야의 모든 관련 윤리 지침을 준수하는지 확인합니다.

10

커버레터

성공적인 투고 패키지를 위해서는 상세하고 잘 짜여진 커버레터를 추가해야 합니다.

R PUBSURE가 도와드릴게요!

점검해야 할 사항이 너무 많다고 느껴지시나요? 어떻게 해야 할지 잘 감이 오지 않으시나요? R Pubsure를 통해, 논문 제출 **준비 상태를 철저하게 확인해 보세요**.

AI에 의해 즉각적으로 제공되는 원고 평가는 데스크 거절의 위험을 줄일 수 있으며, 대부분의 저널 편집자들이 확인하는 주요 사항을 기반으로 원고에 개선이 필요한 부분을 상세하게 표시한 R Pubsure 보고서도 제공받게 됩니다.

좋은 점수를 받은 원고는 공유 가능한 R Pubsure 인증서를 받게 되며, 원고 제출 준비가 잘 되었음을 확인하고, **투고 절차를 가속화할 수 있습니다**.

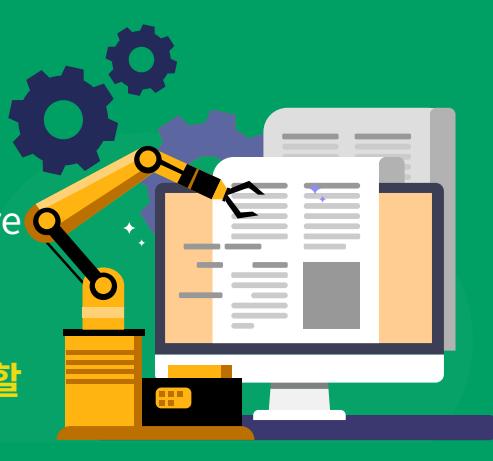

논문 투고 절차를 간소화하고 속도를 높이고 싶으시다면, support@pub-sure.com 로 메일을 주시거나, pubsure.researcher.life/ 를 방문해 보시기 바랍니다!